

## CONVENZIONATO CON:



### ORARI DEL CENTRO

Lunedì' dalle ore 12 alle ore 20

Martedì' dalle ore 8 alle ore 20

Mercoledì dalle ore 9 alle ore 20

Giovedì dalle ore 12 alle ore 20

Venerdì' dalle ore 8 alle ore 19

Sabato dalle ore 9 alle ore 16



[www.dottormartone.com](http://www.dottormartone.com)

**Bononia Global Face Center**  
**Centro Medico e Odontoiatrico**  
**del dr Filippo Martone**

Via G. Ruggi 7/d  
40137 Bologna

Tel.: 051 5878777  
Fax: 051 19985611  
E-mail: [segreteria@dottormartone.com](mailto:segreteria@dottormartone.com)

Dir. San. Mario Loffredo



Il Centro Bononia Global Face Center ha una spiccata predilezione per la cura delle **patologie della testa e del collo**. Un'altra fortissima specializzazione riguarda le **patologie della Mano e del Polso**. La **terapia fisica e la fisiatria** sono una terza branca estremamente approfondita. Nondimeno la **Dermatologia**, la Dietologia e l'omeopatia sono branche trattate con grande efficacia, così come una forte preparazione esiste per le **malattie respiratorie del sonno**.

#### ALCUNE DISCIPLINE MEDICHE TRATTATE

1. Odontoiatria, implantologia, ortodonzia, pedodonzia
2. Otorinolaringoiatria, videofibroscopia, videotoscopia
3. Dermatologia, venereologia e dermoestetica
4. Fisiatria e terapia fisica (Tecar, Laser, Ultrasuoni, Onde d'Urto)
5. Cura del Dolore Oro Faciale e Cervicale
6. Medicina estetica: filler, botox, laser ultrapulsato, laser rf, cavitazione dei pannicoli adiposi, Epilazione Permanente
7. Dietologia, Agopuntura e Omeopatia
8. Centro Analisi convenzionato SSN



**Bononia Global Face Center**

**Centro Medico**

**Centro**

**Odontoiatrico**

del **dr. Filippo Martone**

Via Ruggi, 7/D 40137 Bologna, Italia.

**TEL.: 051 5878777 FAX: 051 19985611**



# SERVIZI OFFERTI ALL'INTERNO DEL **Bononia Global Face Center**

**Centro Medico Odontoiatrico  
del dr F. Martone**



**Bononia Global Face Center  
Centro Medico e Odontoiatrico  
del dr Filippo Martone**

Via G. Ruggi 7/d  
40137 Bologna

Tel.: 051 5878777  
Fax: 051 19985611

E-mail: segreteria@dottormartone.com



## Servizi del **BONONIA GLOBAL FACE CENTER**

### **Odontoiatria**

LUMINEERS E FACCETTE, PROTESI DENTALI D'AUTORE, IMPIANTI A CARICO IMMEDIATO RIGENERAZIONE OSSEA E GENGIVALE, SBIANCAMENTO DENTALE

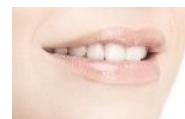

### **Otorinolaringoiatria**

VIDEOFIBROSCOPIA  
VIDEOOTOSCOPIA  
ESAME AUDIOMETRICO  
MICROINTERVENTI CON RADIOFREQUENZE E



### **Dermatologia e venereologia**

VIDEODERMATOSCOPIA E MAPPA DEI NEI, ALLERGOLOGIA, PATOLOGIA DELLE UNGHIE E DEI CAPELLI, DERMATOLOGIA GENITALE MASCHILE E FEMMINILE

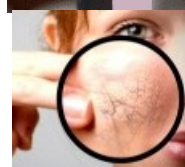

### **Fisiatria**

TERCAR TERAPIA  
ULTRASUONO TERAPIA  
OSTEOPATIA E TERAPIA MANUALE  
LASERTERAPIA



### **Dietologia e Nutrizione**

DIETOLOGIA: SUPPORTO DIETOLOGICO ALLE PATOLOGIE CARDIOVASCOLARI, DISENDOCRINOPATIE, DIETA DELLE GESTANTI E DELL'ALLATTAMENTO, DELLO SPORTIVO, ECC



### **Chirurgia della Mano**

IN COLLABORAZIONE CON LA CLINICA DI CHIRURGIA DELLA MANO DI MODENA: TRAUMATOLOGIA, MALFORMAZIONI, ARTROSI COMPLESSE, MANO OINCOLOGICA, TUNNEL CARPALE E SINDROMI DOLOROSE, FERITE DIFFICILI.



### **RIABILITAZIONE DEI DOLORI CRANIO CERVICO MANDIBOLARI**

LA CURA DELLE CEFALEE, EMICRANIE, DEI DOLORI CERVICALI E DELLA MASTICAZIONE, RUMORI ARTICOLARI, LIMITAZIONI FUNZIONALI



### **Riabilitazione Fisica**

RPG, TECAR, ULTRASUONI, ONDE D'URTO, LASER, APPROCCIO MULTIDISCIPLINARE AL DOLORE DEL RACHIDE (SCHIENA E COLLO), RIABILITAZIONE DELLA MANO E DEL POLSO



### **Medicina Estetica**

LUCE PULSATA FRAZIONALE PER L'EPILAZIONE PERMANENTE, BOTOX E FILERS LASER ULTRAPULSATO PER L'ELIMINAZIONE DI NEI, MACCHIE, CICATRICI, CAPILLARI, DEFORMITA', TATUAGGI. CORREZIONE DEL PROFILO VISO E CORPO



### **Terapia del RUSSAMENTO e delle APNEE NOTTURNE**

DIAGNOSI DELLE APNEE NOTTURNE CON POLISONNOGRAFIA  
APPARECCHI ORALI E CHIRURGIA MINIINVASIVA PER L'ELIMINAZIONE DELLE APNEE NOTTURNE E DEL RUSSAMENTO



**AIDMS**  
ACCADEMIA ITALIANA  
DENTALE delle MALATTIE del SONNO

### **Agopuntura e Omeopatia**

TRATTAMENTO DEL DOLORE, DELL' INSONNIA; SUPPORTO TERAPEUTICO ALLA DIETOLOGIA, ALL'ALLERGOLOGIA.



### **PRELIEVI per analisi di laboratorio**

PUNTO ANALISI CARAVELLI  
**CONVENZIONATO AUSL E CUP**  
**SENZA PRENOTAZIONE MAR VEN 8 - 9**  
IN APPUNTAMENTO FUORI ORARIO PER URGENZE



**DR. A. CARAVELLI STR.**  
**LABORATORIO  
DI ANALISI  
CLINICHE**

### **Ortodonzia**

INVISALIGN E APPARECCHI INVISIBILI  
ORTODONZIA LINGUALE, LOW FRICTION  
(TECNICHE VELOCI) E ORTODONZIA DA ADULTI



### **Odontoiatria Infantile**

VISITA DEL BAMBINO E ISTRUZIONE  
SIGILLATURE E FLUOROPROFILASSI  
PREVENZIONE DEL DISMORFISMO E



### **Radiologia Digitale Orale e Faciale**

PANORAMICA DIGITALE, RX CRANIO, COLLO, MANO E POLSO, SISTEMATICI ENDORALI, TUTTI A BASSISSIMO ASSORBIMENTO RX

